

來玩吧！ 澀川！



伊香保溫泉



澀川



北橘



赤城



子持



小野上



日本的正中心 澀川市

位於日本中部群馬縣正中央的澀川市為日本列島的中心，宛如「日本的肚臍」，坐擁許多名勝古蹟，包括日本最著名的溫泉之一伊香保溫泉，在享受一年四季豐富的大自然樣貌，饒富興味的設施，體驗各種活動和購買伴手禮，品嚐過美食佳餚後，在溫泉放鬆身心…以下將介紹各自充滿魅力的6個地區，請盡情體驗一日也玩不盡的澀川魅力。

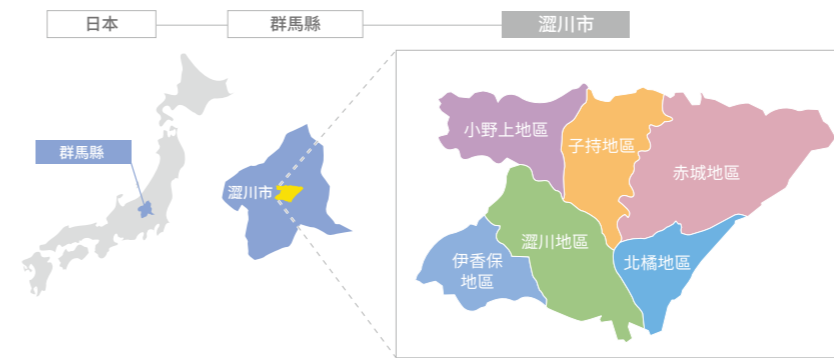

澀川的水果 & 花曆



伊香保



伊香保石段街

伊香保名勝的「石段街」和山形縣山寺、香川縣金比羅並列日本三大名階梯之一，據說是日本約在 440 年前，最早根據溫泉都市計劃而開發的溫泉小鎮，至今仍保留著其遺跡。

兩側旅館、伴手禮店和射擊屋林立，請前來感受充滿溫泉情趣的主街道「石段街」。



溫泉歷史

伊香保溫泉是因榛名二岳的火山活動而湧出的溫泉，據傳在距今約 1900 年代的第 11 代垂仁天皇時期被發現。伊香保的湯之町始於天正 4 年，由當時的土地領主武田氏的部下木暮氏等七個氏族利用斜坡形成溫泉小鎮而開始，後將村落從源頭遷至現址，並修築石階將溫泉分引至附近的宅邸，實現日本第一個溫泉度假村都市計劃，延續至今。



小間口

過去的伊香保溫泉有著其獨特的制度，由打造出溫泉小鎮的七個氏族為地主，共同持有溫泉所有權，到了江戶時代，地主再分為十四個氏族，並把溫泉各自分配給地主，小間口就是在這種制度下誕生的系統，係指溫泉引水口。從源頭沿著大堰流下的溫泉，通過小間口把規定的溫泉量分配到左右的旅館。從石段街上可觀看到共有 16 個小間口的一部分。



伊香保湧出的兩個泉源

伊香保擁有「黃金之湯」和「白銀之湯」兩種泉源，曾在《萬葉集》中被記載的伊香保溫泉，其富含鐵質而形成獨特茶褐色的「黃金之湯」，自古以來就備受歡迎，軟水的泉質和溫暖身體的作用，更是深受女性喜愛，且作為求子之湯而聞名。

此外，近年才湧出的「白銀之湯」泉量豐富，以有助病後恢復、恢復疲勞，促進健康等療效的溫泉廣為人知。「黃金之湯」在伊香保露天浴池旁有泉源湧出口，可看到泉水以每分鐘 1,400 公升湧出的樣貌。



黃金之湯

泉質：硫酸鹽泉
療效：切割傷、末梢循環不良、手脚冰冷等



白銀之湯

泉質：依溫泉法第二條規定的硫酸條件，屬於「溫泉」。
療效：病後恢復、恢復疲勞，促進健康

泡湯禮儀

為了讓大家能舒適地享受溫泉，請遵守泡湯禮儀。

- 長髮請用橡皮筋綁起或用毛巾包起來
- 請勿穿著衣服或內衣泡湯
- 進入浴池泡湯前請先清潔身體
- 請勿將毛巾浸泡在浴池
- 請勿在浴池內清洗身體
- 請勿在浴池內洗衣服



日歸泡湯



伊香保溫泉露天浴池

位於黃金之湯源頭的露天浴池，雖然無淋浴等設施，但彷彿置身於大自然，忘記日常喧囂。飲泉所就在附近。

☎ 4~9月 / 9:00~18:00、10~3月 / 10:00~18:00
📍 第1・3星期四 ☎ 0279-72-2488



石段之湯

位於石段街以藏造老屋為設計的公共澡堂。

泉源為「黃金之湯」。

☎ 4~10月 / 9:00~21:00
11~3月 / 9:00~20:30
📍 第2・4星期二 ☎ 0279-72-4526



黃金之湯館

緊鄰伊香保 Grand Hotel，附設大浴場和露天浴池的設施。

☎ 10:00~22:00 (年中無休)
☎ 0279-30-4100

※ 關於日歸泡湯請直接洽詢宿泊設施



河鹿橋新綠

位於伊香保最深處 景色優美別有情趣



河鹿橋紅葉點燈

被豐富自然景觀圍繞的泉源「河鹿橋」附近，生長著許多原生紅葉、楓樹、麻櫟和漆樹，從每年10月下旬開始一同轉紅，在11月上旬迎來高峰期。

河鹿橋

「河鹿橋」位於伊香保溫泉的最深處，緊鄰泉源湧出口與伊香保露天浴池，漆上朱紅色的太鼓橋為其特色。是春天賞新綠，秋天賞楓的名勝，來伊香保肯定不容錯過的景點。



佛光山法水寺

為日本臨濟宗佛光山的本山，總本山位於台灣，寺院佔地遼闊，提供禪修與抄經的免費體驗。從山門眺望出去的景色絕佳！

🕒 2月~11月/9:00~17:00、12月~1月/9:00~16:00
☎ 0279-72-2401

休閒娛樂



群馬縣綜合運動中心伊香保 Link

為日本最大的滑冰設施，初學者也能輕鬆地前來遊玩。

🕒 9月~隔年3月/9:00~17:00
🗓 星期一（遇國定假日・10日則為隔日）・年末年始
☎ 0279-72-3144



高爾夫

伊香保國際高爾夫俱樂部

伊香保高爾夫俱樂部



體驗大自然



伊香保纜車

享受連結伊香保溫泉街和見晴站的4分鐘空中散步與欣賞壯麗景觀。前往見晴站附近的森林公園或上之山公園散步都十分方便。

🕒 9:00~17:00（最終搭乘為16:45）
🗓 年中無休（維修保養時休息）☎ 0279-72-2418



上之山公園

位於公園山頂的「TOKIMEKI 展望台」，將伊香保溫泉街和澀川市街景一覽無餘，視野極佳。在展望台上設置的「輝望之鐘」被譽為結緣鐘。



伊香保森林公園

位於伊香保纜車見晴站步行約20分鐘的森林公園，是以榛名山的外輪山和二之岳為中心的自然公園。推薦一邊欣賞杜鵑花和紅葉，一邊享受森林浴和徒步健行。

享受伊香保美食

水澤烏龍麵

伊香保名物「水澤烏龍麵」和秋田縣「稻庭烏龍麵」、香川縣「讚岐烏龍麵」並列日本三大烏龍麵之一，其特色的獨特韌性勁道口感和光滑透亮，據傳是由致力建造水澤寺的高麗僧侶所傳授的烏龍麵製法。



天正4年（1576）左右，開始提供予溫泉療養客與水澤觀世音參拜者，請在水澤烏龍麵街道上林立的匠人麵店，盡情享用自豪的好味道。



湯之花饅頭



早已是溫泉地必買的經典溫泉饅頭，伊香保被稱為是其發祥地。「湯之花饅頭」是模仿伊香保「黃金之湯」顏色的茶色薄皮溫泉饅頭，有嚼勁的饅頭外皮搭配高雅的甜味，十分受歡迎。每家店都有獨特的味道和大小，無論哪家店都可以單買，不妨趁此享受比較各店的饅頭。伊香保的招牌伴手禮「湯之花饅頭」請務必來品嚐。



澀川



小野池繡球花公園

小野池繡球花公園位於連接平澤川和小野池之間，每年6月至7月中旬，約有8,000株繡球花盛開，吸引許多遊客前往賞花。



伊香保 Green 牧場

乘馬體驗，牧羊犬趕羊秀等，享受和動物們親密接觸的時光。

🕒 9:00~16:00 (依季節變動)
 ※入場為閉場前1小時
 🗓 1月上旬到2月底為止的平日
 (正月、國定假日除外)
 ☎ 0279-24-5335



行幸田蕎麥田

眺望赤城山的行幸田地區有著遼闊的蕎麥田，從9月下旬到10月上旬，會有潔白的蕎麥花遍地盛開。



澀川Skyland park

大人小孩都能玩得開心，充滿懷舊情懷的遊樂園，從觀覽車眺望出去的景色迷人。

🕒 3~10月 / 9:00~17:00、11~2月 / 10:00~16:00
 🗓 星期二 (遇國定假日則為隔日)、年末年始、依當日天候狀況調整
 ☎ 0279-20-1589



市花 - 繡球花

澀川市過去分為6個市區町村，於2006年合併為1個市。繡球花花瓣相互依偎綻放的模樣，相當符合澀川市合為一體的形象，因此被定為市花。

日歸泡湯

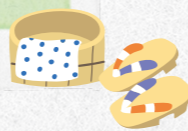

澀川天然溫泉花湯 Sky Terme Resort



位於地上15公尺處的大浴場和源泉掛流露天浴池，備有8種岩盤浴，是溫暖身心的溫泉設施。

🕒 10:00~23:00
 🗓 年中無休 (維修保養時休息)
 ☎ 0279-20-1126



金島溫泉富貴之湯

以檜木浴槽和露天浴池引以為傲的日歸天然溫泉設施。

🕒 10:00~21:00
 🗓 每月15日 (遇星期六及國定假日則為隔日)
 ☎ 0279-23-0001

北橘



佐久發電廠

聳立著約80公尺高巨大平壓塔的水力發電站，導水管周圍種有約100棵櫻花樹，從3月下旬開始的開花季，賞櫻的遊客絡繹不絕。

📍 北橘町真壁



聖酒造

天保12年以來市內唯一的酒窖。以赤城山清冽的伏流水釀造的地酒「關東之華」，曾在許多品評會上榮獲金獎。

🕒 10:00~16:00 🗓 不定休
 ☎ 0279-52-3911



落合梁

在眺望利根川河床美景的同時，品嚐在魚塘捕獲的新鮮香魚。

🗓 6月中旬~9月下旬
 🕒 11:00~20:00 (18:30~要預約)
 🗓 期間中無休 ☎ 0279-22-1878



komorebi Terrace 坂東之湯

將關東平原盡收眼底，同時可鳥瞰夜景的日歸泡湯設施。

🕒 10:00~21:00 🗓 第4星期二
 ☎ 0279-20-4126



赤城

棚下不動瀑布

從赤城山熔岩形成的 37 公尺高懸崖傾瀉而下的壯觀瀑布，是「日本的瀑布百選」之一。瀑布後面的懸崖形成洞穴，從內側也能欣賞瀑布。

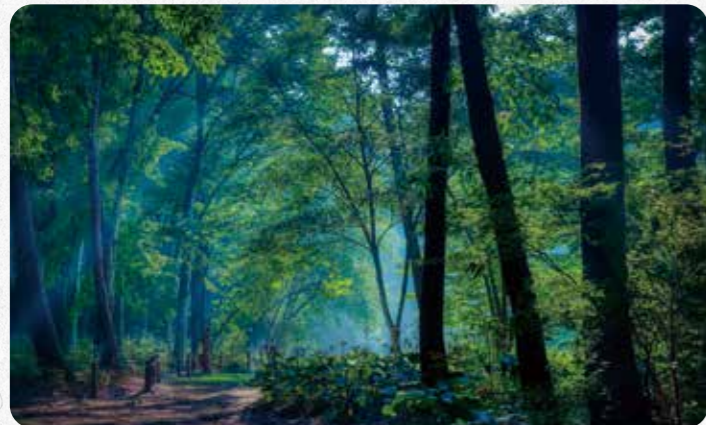

赤城自然園

位於赤城山西麓海拔 600~700 公尺處，從百花爭艷的春季到野鳥鳴啼的冬季，全年都可以體驗到四季之美的森林。
備有介紹當日園內看點的簡易導覽，讓初次前來的遊客也能玩得盡興。
約 60ha 的園內開放區域，其療癒效果已被科學認證為「森林療法基地」。
除了許多山野草，園內還棲息著昆蟲、野鳥、野兔、松鼠等小動物，一踏入園內就能感受到森林的蓬勃生命力。

🕒 9:00~16:30
🗓 4~11月 / 星期二 (4・5月無休)、12~3月 / 平日、年末年始
👤 導覽僅限4~11月
☎ 0279-56-5211



上三原田歌舞伎舞台

擁有日本獨一無二特殊機關的上三原田歌舞伎舞台，為國家指定的重要有形民俗文化財產，不定期會舉行舞台操作公開和歌舞伎公演。

☎ 0279-52-2102
(澀川市文化財產保護課)
參觀請洽0279-56-8967
(澀川市赤城歷史資料館)



綾戶梁

從大正時代以來傳承三代，為本場利根川的隱密漁場。從榻榻米房間可一望建在利根川清流上的漁塘。

🕒 6月中旬~9月下旬
🕒 11:00~19:00 ❌ 期間無休
☎ 0279-56-3339



子持

子持山

子持山屬於那須火山帶，火山活動始於第四世紀中期 (50~60萬年前)。火山已長時間停止噴發活動，可以安全地直接參觀火山頸和岩脈等火山內部。



白井宿

以八重櫻名勝著名的「白井宿」，有著流經街道中心的白井潭、汲水井、路標、長屋門等，保留昔日做為驛站街的繁華面貌。



獅子岩

聳立在子持山上彷彿獅子般的石塔，在不同視野可欣賞到各種表情，登上岩石頂峰時，可將關東平原的絕景盡收眼底。



Maple Village 子持

位於靜謐森林中的別墅風小屋，備有淋浴間和廚房。提供室內 BBQ 設施。
※ 使用時須事前預約。



🕒 4~10月
❌ 星期一 (遇國定假日時則為隔日)
GW期間及7・8月無休
☎ 53-2344 (管理棟 / 開放日)
22-2873 (澀川市觀光課 / 休息日)
📍 中郷2537-12



小野上



第一吾妻川橋梁

在觸手可及的距離欣賞吾妻線的橋樑，貼近感受到電車通過時的震動和風。



棚田

在澀川市內，濕地和溪流等水資源豐饒的小野上地區的山谷，可一見在關東地區極為罕見的珍貴梯田。



小野上溫泉中心

素有美人湯之稱的小野上溫泉，有著讓肌膚滑嫩細緻的泉質，並以草津的上游溫泉而聞名，淋浴的熱水也是溫泉。

🕒 10:00~20:00
 🗓 每月20日
 (遇星期六及國定假日則為前日)
 ☎ 0279-59-2611



小野子三山

小野子三山是代表小野上的小「大野子山」、「中之岳」和「十二岳」的總稱，共有5條徒步健行・登山路線，能享受美麗的自然風光。有適合專業和初學者的安全路線，請前來投入自然的懷抱吧！



岩井堂觀世音御堂

佛堂內供奉著聖觀世音菩薩石像，佛堂是利用天然的岩洞窟所建造。



道之驛子持・故鄉物產館

🕒 4月~11月/9:00~19:00
 12~3月/9:00~18:00
 🗓 每月的第3星期二、元旦、1月的第3星期三
 ☎ 0279-60-6600

以新鮮蔬菜和名產的蒟蒻為傲，附設餐廳。

推薦商品



當地特產蒟蒻

只有在這裡才能買到由當地生產商製作的各種極品蒟蒻，絕對要一試的群馬縣名產。



道之驛小野子

🕒 4~10月/9:00~18:00
 11~3月/9:00~17:00
 🗓 第2星期二，年年年始
 ☎ 0279-59-2839

推薦使用水果的果醬、果汁和蘋果派，在餐廳可品嚐到手打蕎麥麵。

推薦商品



柚子卷

用切成薄片的白蘿蔔包覆柚子，再以甜醋醃製的手工好味道，很適合做為下酒菜！



澀川地區名產品中心 Shibusan

🕒 9:00~19:00
 🗓 年年年始
 ☎ 0279-26-2423

位於澀川站前的名產店，集結眾多地區銘品與引以為傲的商品。在等候電車或巴士時，可以前來參觀選購。附近有站前停車場，自駕前來也非常方便。

推薦商品

創作木偶

澀川市名產的創作木偶。可購買素面的木偶，在店家2樓體驗上色繪畫。



上州物產館

🕒 9:00~16:30
 🗓 年中無休
 ☎ 0279-24-3808

匯集知名在地特產、醃製醬菜，民間工藝品等伊香保伴手禮的物產中心。

推薦商品



湯之花饅頭

人氣伴手禮冠軍。自家製的湯之花饅頭提供紅豆餡、紅豆泥，抹茶等豐富口味。



上州・村之驛

🕒 9:00~17:00
 🗓 年中無休
 ☎ 0279-25-8500

為群馬縣內的簽約農家直送的農產物直銷商店，販售使用名產品的熟食和伴手禮等。

推薦商品

HONEY LOVER

最想致贈親友在『JR東日本伴手禮大賽』獲得金獎的貓舌夾心餅乾。4種不同規格，最適合用做伴手禮。



藝術

在澀川市的周邊有著許多以美術館為首的文化設施，特別是連結澀川站前的日本香頌館，延伸到伊香保的德富蘆花紀念文學館的街道，便以藝術的散步道「Artenade」而深受喜愛。



竹久夢二伊香保紀念館

以夢二作品為中心的療癒系主題公園，盡情體驗大正的色彩和大正的聲音與燈光。

🕒 3月~11月/9:00~18:00、
12月~2月/9:00~17:00
📞 年中無休 ☎ 0279-72-4788



德富蘆花紀念文學館

以小說《不如歸》聞名的明治時代文豪德富蘆花的紀念館。

🕒 8:30~17:00 📅 12月25日~12月29日
☎ 0279-72-2237



伊香保保科美術館

竹久夢二、小林嘉一等作品在6個展示間展出，欣賞後可前往展望休息室或足湯休息放鬆。

🕒 9:00~17:00 📅 星期四（國定假日及8月除外）
☎ 0279-72-3226



原美術館 ARC

由磯崎新設計的美術館，欣賞來自國內外一流的當代藝術。

🕒 9:30~16:30
📅 星期四（國定假日及8月除外）、元旦、冬季及展覽轉換期間
☎ 0279-24-6585



日本香頌館

世界首間以香頌為主題的博物館，可參觀珍貴資料的展示陳列與欣賞香頌現場表演。

🕒 9:30~17:00 📅 星期三（國定假日除外）
☎ 0279-24-8686



群馬玻璃工藝美術館

展示新藝術運動時期的玻璃工藝作品，也能進行彩繪體驗。

🕒 平日/9:30~16:00、
星期六、國定假日/9:30~16:30
📅 星期三（依季節變動） ☎ 0279-20-1101



伊香保剪紙美術館

集結剪紙作品的美術館，每4個月會舉辦不同企劃展，遊客也能做剪紙免費體驗。

🕒 9:00~17:00 📅 星期二（國定假日及8月除外）
☎ 0279-72-2780



夏威夷王國大使別邸

曾為夏威夷仍是獨立國家時的駐日大使 Robert W. Irwin 的別邸，是為數不多仍保留在日本的夏威夷王國建築物之一。

🕒 9:00~16:30 📅 星期二（遇國定假日則為隔日）



伊香保關所

復原重建寬永8年（西元1631年）奉幕府之令所設置的關所（徵收過路費），並在此詳細說明關所的作用。

🕒 9:00~17:00 📅 第2及第4星期二



神社佛閣

自古以來做為交通樞紐而繁榮的這座城市，擁有各種神社佛閣。能盡情體驗各自的文化與歷史，眺望四季更迭的絕佳景色，度過悠閒自在的時光。



水澤觀世音

坂東三十三番札所中的第十六番札所，為天台宗的古寺。在寬廣的寺院內，正殿、六角堂，釋迦堂和山門鱗次櫺比。

☎ 0279-72-3619



伊香保神社

沿著石階拾級而上，位於溫泉街最頂端，自古以來做為上野國三宮而備受尊崇，是頗有歷史淵源的神社。



木曾三社神社

據傳是木曾義仲的遺臣們，分香供奉長野延喜式內三社的岡田、沙田和阿禮神社，並建造於此地。



真光寺

為天台宗關東五寺廟之一的名寺。寺院內的繡球花美不勝收，擁有「繡球花寺」的美譽。



福增寺

在這裡可以欣賞到櫻花點燈，庭園裡的花草樹木交織出四季美景。

📍 赤城町津久田237



正蓮寺

真宗大谷派的寺廟，每年4月下旬至5月，有90多種1500株牡丹盛開，故有「牡丹寺」的愛稱。

參拜前的手水「Temizu」禮儀

洗手代表潔淨身體，漱口代表洗滌心靈

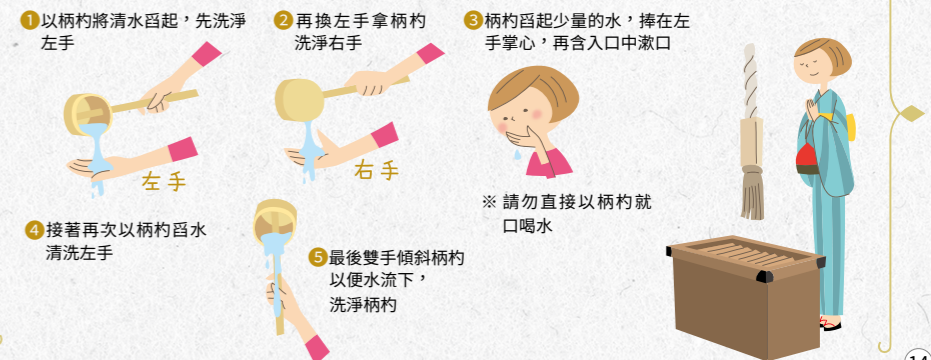

子持神社

位於子持山南麓的神社，對於求子及順產相當靈驗。巨大的屏風岩也是其看點。

住宿設施資訊

地區	設施名稱	平日價格 (日元/未稅)	假日價格 (日元/未稅)	溫泉	露天浴池	露天浴池內	私人湯屋	單人住宿	寵物(狗)	吸菸客房	Wi-Fi	
				金：黃金之湯 銀：白銀之湯 ○：其他	●：可 ▲：需諮詢	●：可 ▲：需諮詢	●：可 ▲：需諮詢	●：可 ▲：需諮詢	●：可 ▲：需諮詢	●：可 ▲：需諮詢	●：可 ▲：需諮詢	●：可 ▲：需諮詢
伊香保	叶屋 cable-yado.com	13,000 ~ 33,000	15,000 ~ 38,000	銀	●	●	●	●			●	
	福一 fukuichi.jp	20,000 ~ 23,000	25,000 ~ 28,000	金・銀	●	●	●	●			●	
	譜暢樓 kaichoro.jp	63,000 ~	67,000 ~	銀	●	●	●	▲			●	
	橫手館 yokotekan.com	12,000 ~ 22,000	17,000 ~ 26,000	金				▲			▲	
	金太夫 itoenhotel.com/kindayu/	7,800 ~ 9,800	8,800 ~ 12,800	金	●	●	●	●		●	●	
	吉田屋旅館	6,000 ~	7,000 ~	金								
	岸權旅館 kishigon.co.jp	15,000 ~ 19,000	21,000 ~ 30,000	金	●		●	▲			●	
	青山 (休館中)											
	丸本館 marumotokan.co.jp	10,300 ~	12,100 ~	金			●	▲		●	▲	
	千明仁泉亭 jinsentei.com	18,000 ~ 35,000	22,000 ~ 40,000	金	●	●	●	●		●	●	
	大江戶溫泉物語 伊香保 ikaho.oedoonsen.jp	9,363 ~	14,000 ~	金・銀	●			▲		●		
	村松 (休館中)											
	石坂 ishizakaryokan.com	10,000 ~	12,000 ~	金				●			▲	
	古久家 kokuyaryokan.com	13,000 ~ 27,000	16,000 ~ 30,000	金	●	●	●	●			●	
	森秋 moriaki-ikaho.co.jp	13,000 ~	19,000 ~	金	●	●	●	●			●	
	大森 ikaho-omori.com	14,500 ~ 28,500	18,500 ~ 32,500	銀	●	●	●	●		●	●	
	木暮 hotel-kogure.com	18,000 ~ 78,000	24,000 ~ 93,000	金	●	●	●	●			●	
	美松館 mimatsukan.com	11,000 ~ 17,000	15,000 ~ 20,000	銀	●		●	▲	▲		●	
	玉樹 oyado-tamaki.com	18,000 ~	22,000 ~	金・銀	●	●	●	●		●	●	
	Stay view 伊香保 stayview-ikaho.com	5,000 ~	6,000 ~	銀		●		●			●	
	轟 itoenhotel.com/ikahoonsen_todoroki/	7,800 ~ 10,800	8,800 ~ 10,800	銀	●		●	▲		●	●	
	木村 hotel-kimura.co.jp	10,000 ~	13,000 ~	銀	●	●	●	▲		●	●	
	Shinki shin-ki.net	13,000 ~ 25,000	17,000 ~ 33,000	銀	●	●				●	●	
	秀水園 syusuien.com	12,100 ~	16,500 ~	銀	●			●		●	●	
	一富士 ikaho-ichifuji.jp			銀	●							
	山陽 iiyu-sanyo.co.jp	9,000 ~ 25,000	13,000 ~ 25,000	銀	●			●	▲	●	●	

地區	設施名稱	平日價格 (日元/未稅)	假日價格 (日元/未稅)	溫泉	露天浴池	露天浴池內	私人湯屋	單人住宿	寵物(狗)	吸菸客房	Wi-Fi	
				金：黃金之湯 銀：白銀之湯 ○：其他	●：可 ▲：需諮詢	●：可 ▲：需諮詢	●：可 ▲：需諮詢	●：可 ▲：需諮詢	●：可 ▲：需諮詢	●：可 ▲：需諮詢	●：可 ▲：需諮詢	●：可 ▲：需諮詢
伊香保	銀水 ikaho.co.jp	10,000 ~	12,000 ~	銀	●			●	▲			
	市川別館青觀莊 seikanso.co.jp	15,000 ~ 28,000	17,000 ~ 30,000	銀	●	●	●	▲			●	
	伊香保 Grand Hotel itoenhotel.com/ikaho/	7,800 ~ 9,800	8,800 ~ 11,800	金	●			●		●	●	
	松本樓 matsumotoro.com	15,000 ~	18,000 ~	金・銀	●	●	●	●			●	
	pinon pinon.co.jp	11,500 ~	15,000 ~	金・銀				●			●	
	Fukuzen fukuzen.com	9,000 ~ 27,500	11,000 ~ 29,500	銀		●		●		●	●	
	天坊 tenbo.com	12,000 ~	15,000 ~	金・銀	●	●	●	●			●	
	響野 j-hibikino.com	15,000 ~ 35,000	20,000 ~ 55,000	金・銀	●	●	●	▲			●	
	德田屋 ikaho-tokudaya.com	7,000 ~ 8,000	9,000 ~ 10,000	銀				●	▲	●	▲	
	塚越屋七兵衛 tsukagoshiya.jp	13,200 ~ 24,200	16,500 ~ 26,400	金	●			●		●	●	
	香雲館 kouunkan.jp	28,600 ~ 48,400	35,200 ~ 55,000	金	●	●		●			●	
	岡部 okabe-ikaho.com	14,000 ~ 20,500	18,000 ~ 22,500	銀				●			●	
	櫻井 ikaho-sakurai.com	14,800 ~ 28,050	17,980 ~ 33,000	銀	●	●	●	▲		●	●	
	New 伊香保 newikaho.jp	9,500 ~	11,500 ~	銀	●					●	▲	
	春日樓 ryokan-kasugarou.com	11,000 ~	12,000 ~	銀					▲	▲		
	勝保 katuho.com	10,400 ~ 18,400	12,400 ~ 20,400	銀	●	●	●				▲	
	明野屋 akenoya.com	14,300 ~	15,950 ~	銀				●			▲	
	澀川	Excel Inn 澀川 excelinn-hotels.com	6,600 ~ 12,700	7,100 ~ 13,100					●		●	●
		Route Inn 澀川 route-inn.co.jp	6,800 ~ 14,550	7,450 ~ 19,850					●		●	●
一松屋 ikaho-kankou.com/stay/shibukawa/hotel3/		6,000 ~	7,000 ~									
HANA HOTEL & SPA hana-hotel.com/ikaho/		7,000 ~	8,000 ~	●	●			●		●	●	
北橋	Blissful Garden blissful-g.jp	22,000 ~ 26,000	25,000 ~ 29,000	●	●		●	●	●	●		
赤城	Healthy Pal 赤城 helpal-akagi.com	11,000 ~ 16,300	12,000 ~ 17,300	●	●			●		●		
小野上	SUN 小野上 sun-onogami.com	7,000 ~	8,000 ~	●	●			▲			▲	
	Kikumura kikumura-on.jp	12,000 ~	13,000 ~	●	●		●	●			●	

澀川市域圖

澀廣地



小野上地區

子持地區

赤城地區

北橋地區

澀川地區

伊香保地區



前往澀川市的交通指南

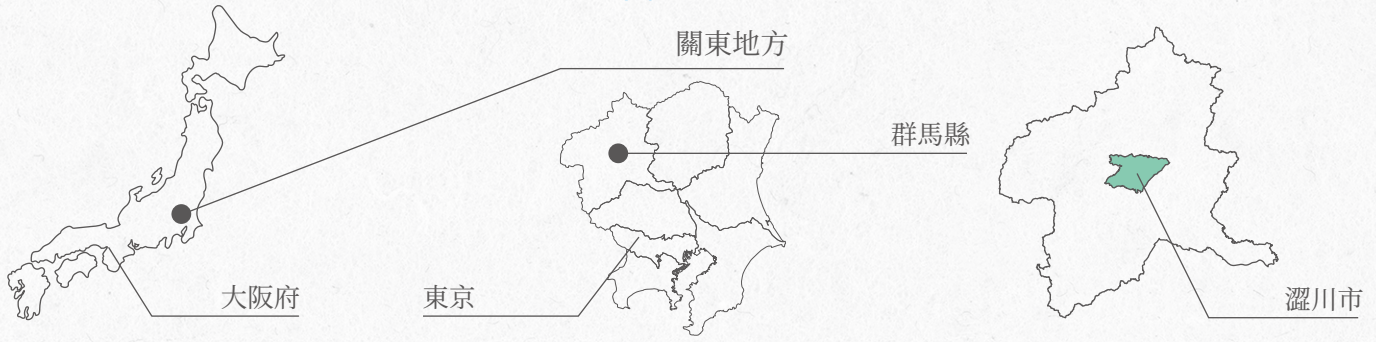

搭乘電車

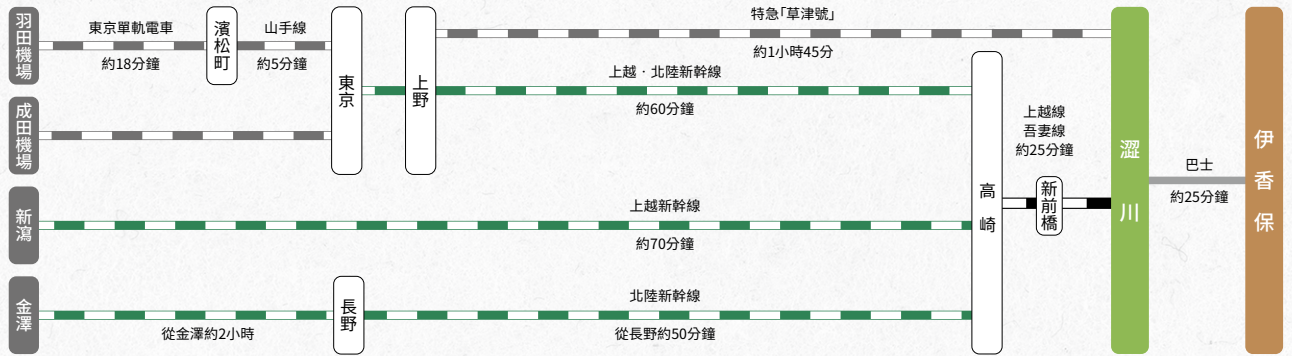

開車

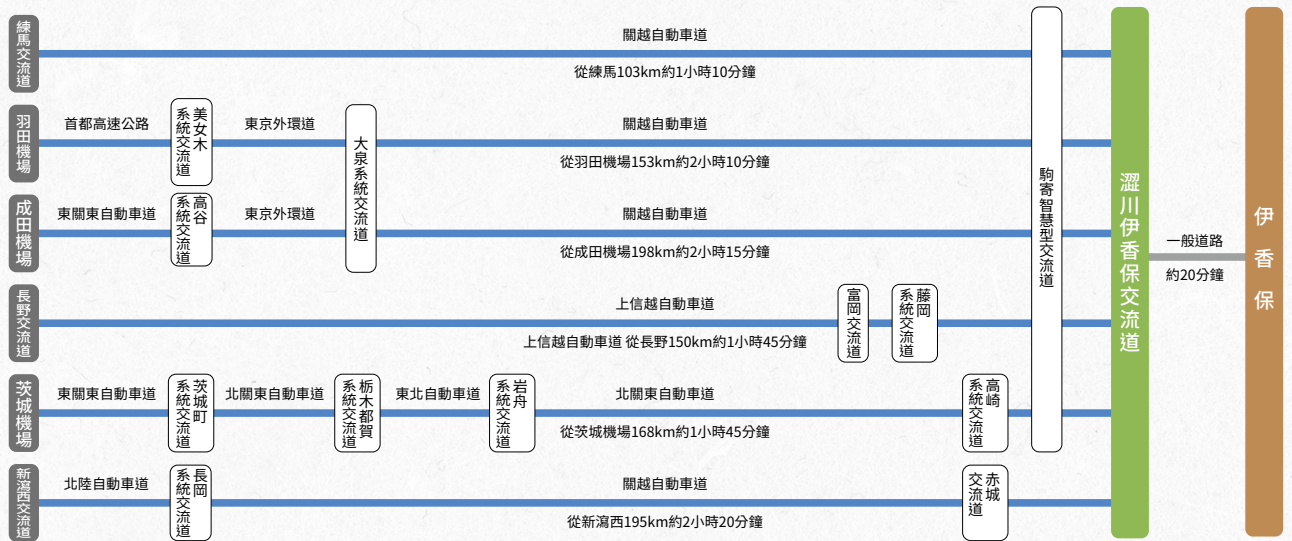

搭乘巴士

- 從東京站八重洲南口/Busta 新宿(新宿站)..... 0570-048905 (JR 巴士・上州湯巡號)
- 從東京站八重洲南口・川越站西口..... 0120-12-8805 (伊香保四萬溫泉號服務中心)
- 從成田機場..... 027-201-3000 (Azalea 號服務中心)
- 從京王八王子站・JR 八王子站北口..... 0120-12-8805 (伊香保四萬溫泉號服務中心)
- 從橫濱 YCAT・六本木 Hills..... 03-3921-8308 (群馬巴士・群馬橫濱新星號)

計程車・租車

- 群北第一交通計程車澀川營業所 0120 (50) 2245
- 群北第一交通計程車伊香保營業所..... 0120 (72) 2776
- 日本中央計程車澀川營業所..... 0279 (23) 1828
- 豐田租車群馬 澀川站前..... 0279 (24) 0100
- 車站租車澀川營業所..... 0279 (26) 2632

與我們聯絡

一般社團法人 澀川伊香保溫泉觀光協會
 〒 377-0102 群馬縣澀川市伊香保町伊香保 541-4
 TEL. 0279-72-3151
https://ikaho-kankou.com/ch_h/



澀川市觀光課

〒 377-8501 群馬縣澀川市石原 80
 TEL. 0279-22-2111 (代表號)
<https://www.city.shibukawa.lg.jp/kankou/>

